Co-funded by the European Union

Gli **ICEKits**
dalla teoria alla pratica

Fabrizio Ferrari
f.ferrari@to7120.com

Oggi parleremo di:

- ❑ Cos'è un albo illustrato (PictureBook)
- ❑ Quale collegamento con l'Intercultura
- ❑ Reflect & Review (R&R)
- ❑ Setting the context
- ❑ Peritextual ponderings
- ❑ Reading aloud
- ❑ Follow up activities

intro

uso dei PB

ICE

Quante pagine ha
un albo illustrato?

L’ **Albo illustrato**

è …

- **testo**, **illustrazione**, **design** globale
- documento **storico**, **sociale** e **culturale**
- **interdipendenza** di testo e immagini

L’ **Albo illustrato**

è composto da...

- ❑ Front/Back matter
- ❑ Blurb
- ❑ Hard/soft covers
- ❑ Dedication
- ❑ Openings/Double spread
- ❑ Dust jacket

Front cover….back cover..

Different….

one drawing

Dust jacket is the same as the hard cover

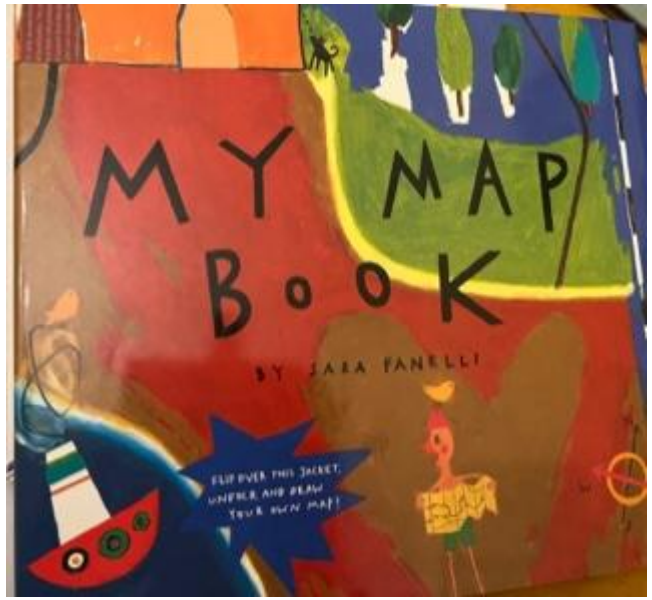

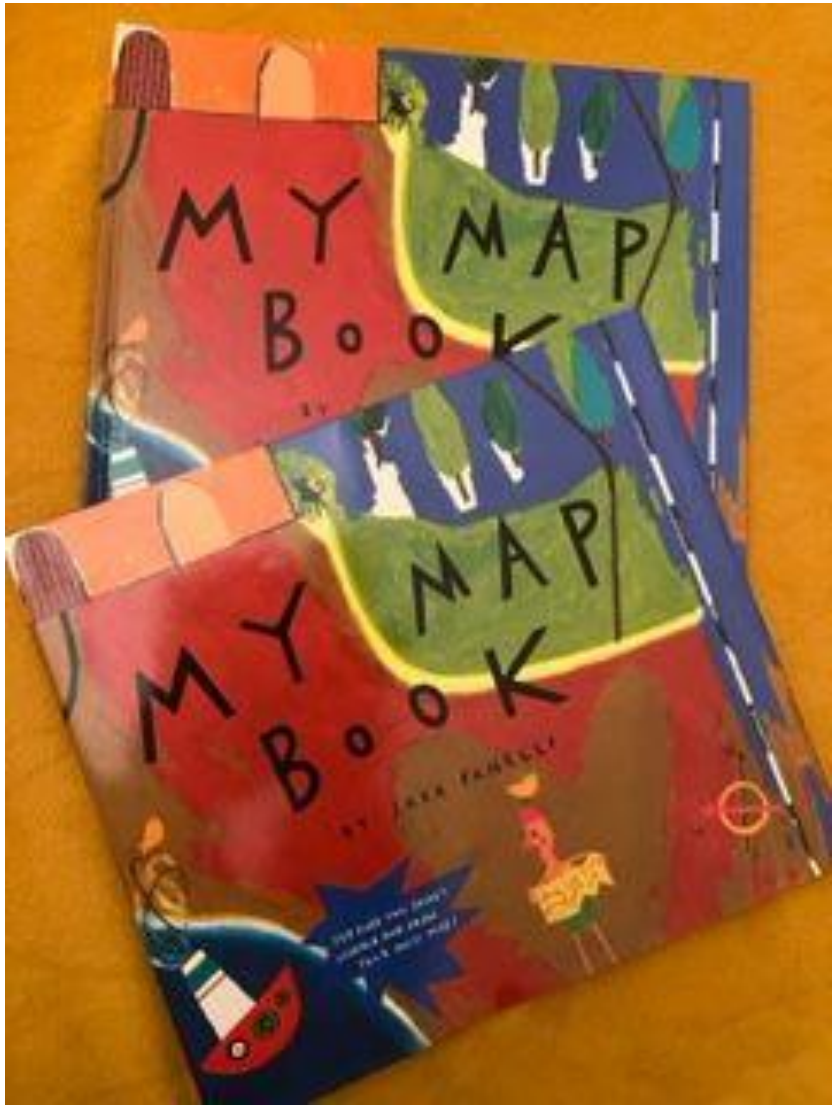

Dust jacket is different from the hard cover

End papers…
do they tell something about the story?

from the picture book: “The big Umbrella!

Blurb

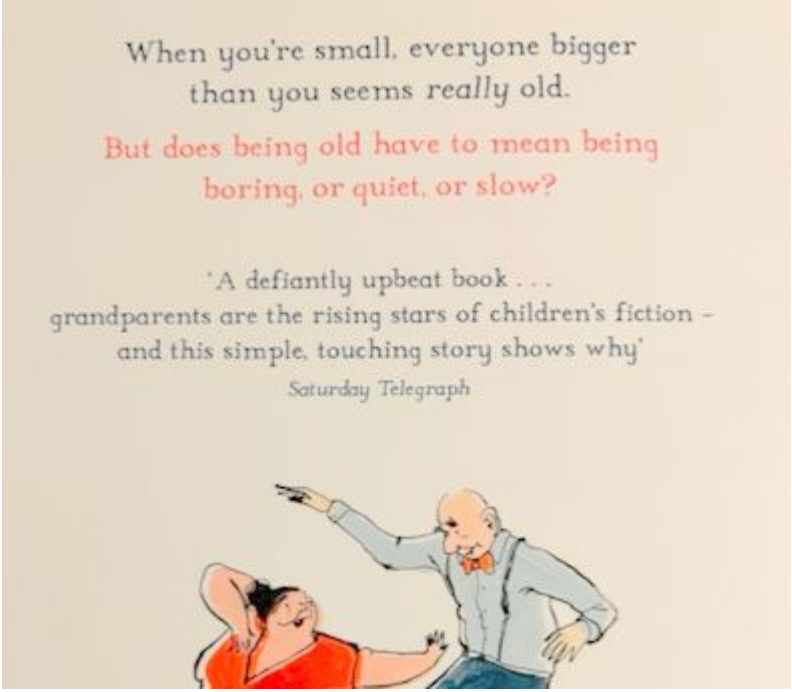

Award

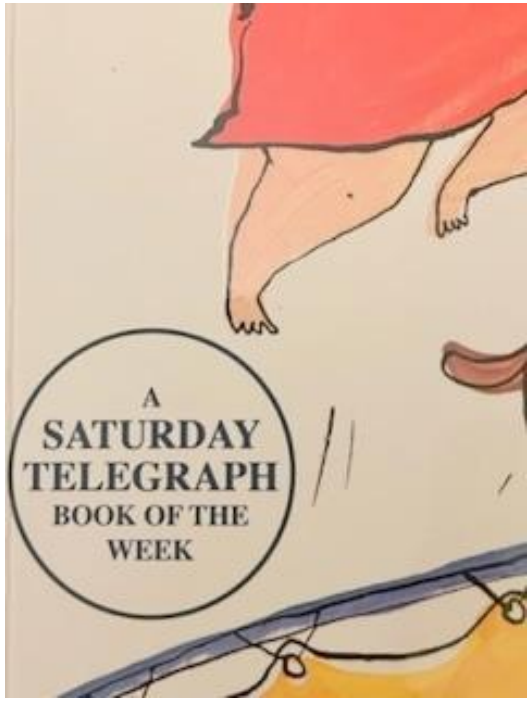

Dedication

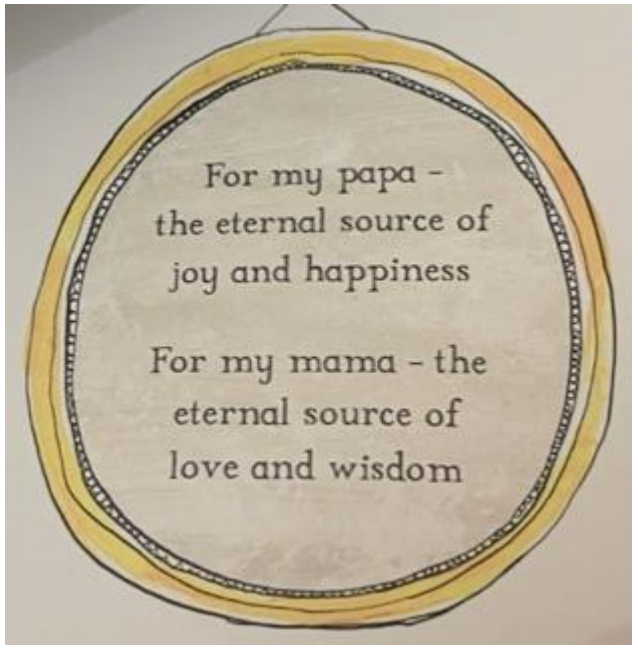

from “The truth about Old People” - Elina Ellis

Double spread

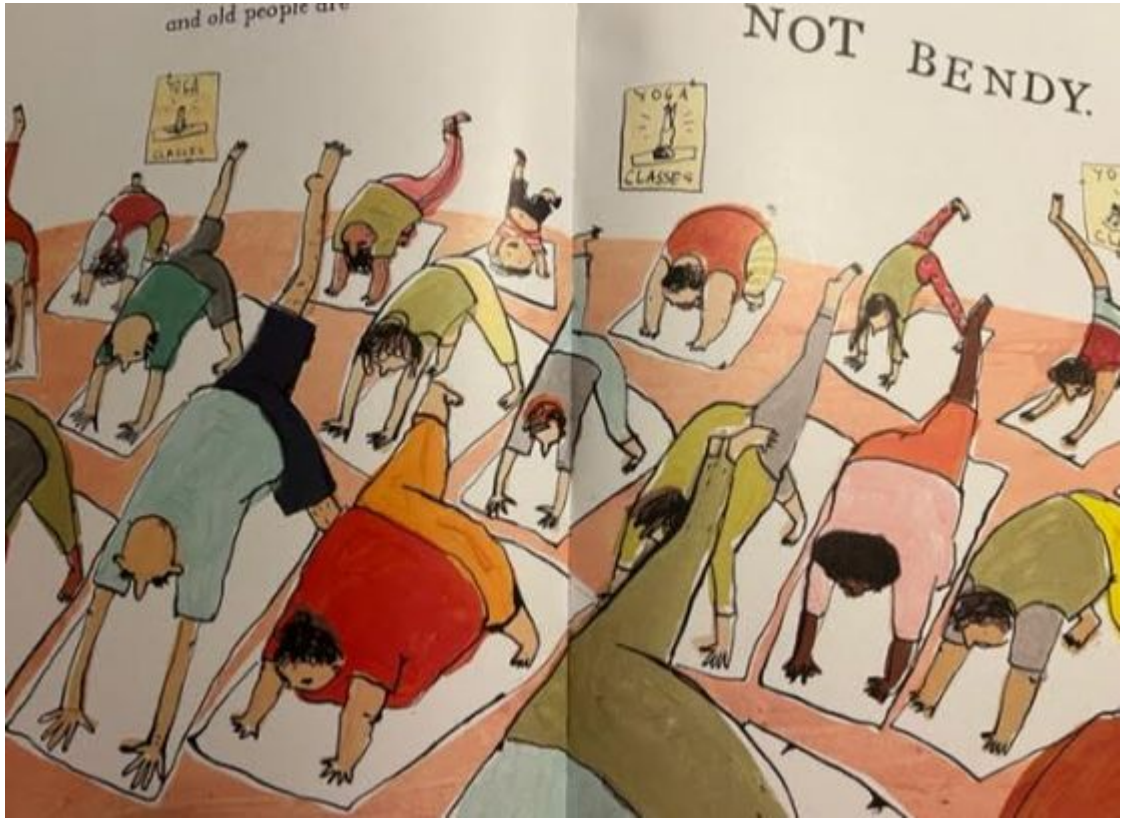

Intercultural Citizenship Education

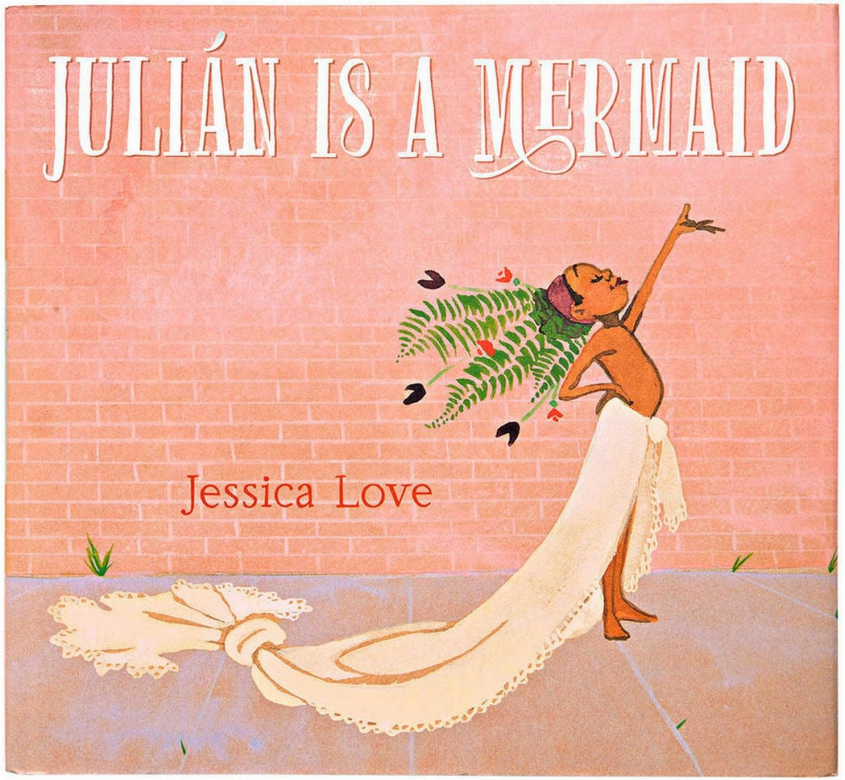

- Accesso a **tematiche complesse**
- Sviluppo del **pensiero critico**
- **Mediazione** dell'insegnante
- **Sfida** ai vissuti e costrutti sociali

Setting the context

Attività preparatorie e propedeutiche al tema dell'albo illustrato per:

- **attivare** le conoscenze,
- far crescere la **curiosità**
- prendere confidenza con i **personaggi e la storia**.

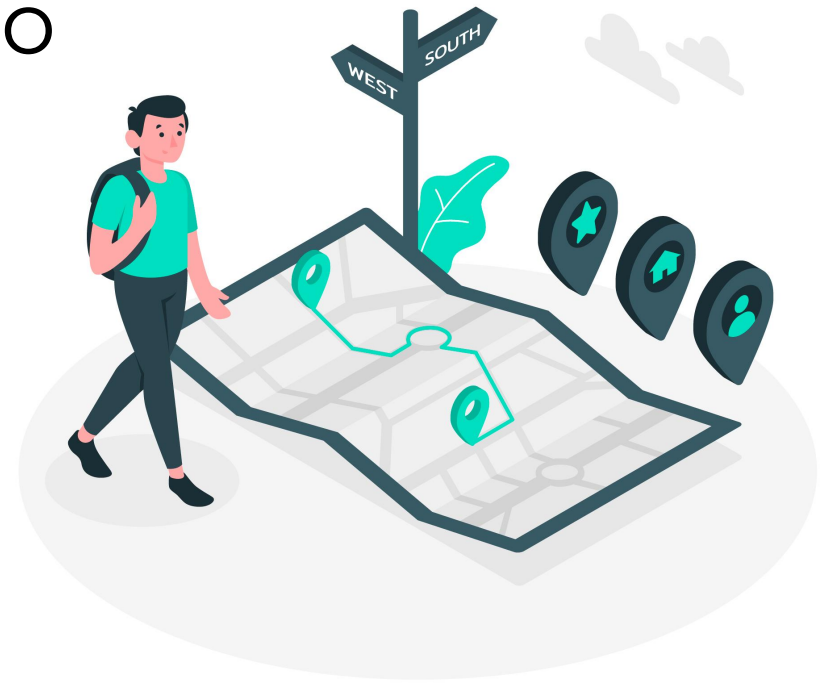

Peritextual ponderings

Le **riflessioni peritestuali** servono ai bambini per:

- **ingaggiare** il loro interesse,
- scatenare le **predizioni** sulla storia
- preparare all'**ascolto attivo**.

Reading aloud

Le **letture ad alta voce** esplorano l'albo illustrato e:

- ❑ creano **collegamenti** con le idee
- ❑ **interpretano** parole e testo
- ❑ **esplorano** gli aspetti **ICE**
- ❑ migliorano il **vocabolario** in L2

Follow-up activities

Le **attività** di ampliamento dell'albo illustrato:

- ❑ sviluppano la **creatività**
- ❑ creano **protagonismo**
- ❑ potenziano la **collaborazione**
- ❑ danno **importanza ICE**

Grazie dell’attenzione

Fabrizio Ferrari
f.ferrari@to7120.com