ITER per la DEFINIZIONE della DIAGNOSI e il RILASCIO della CERTIFICAZIONE dei Disturbi Specifici di Apprendimento (DSA)
Regione Piemonte - Applicazione della DGR 16/2014 nell'ASL VCO (Deliberazione 331 del 29/07/2014)

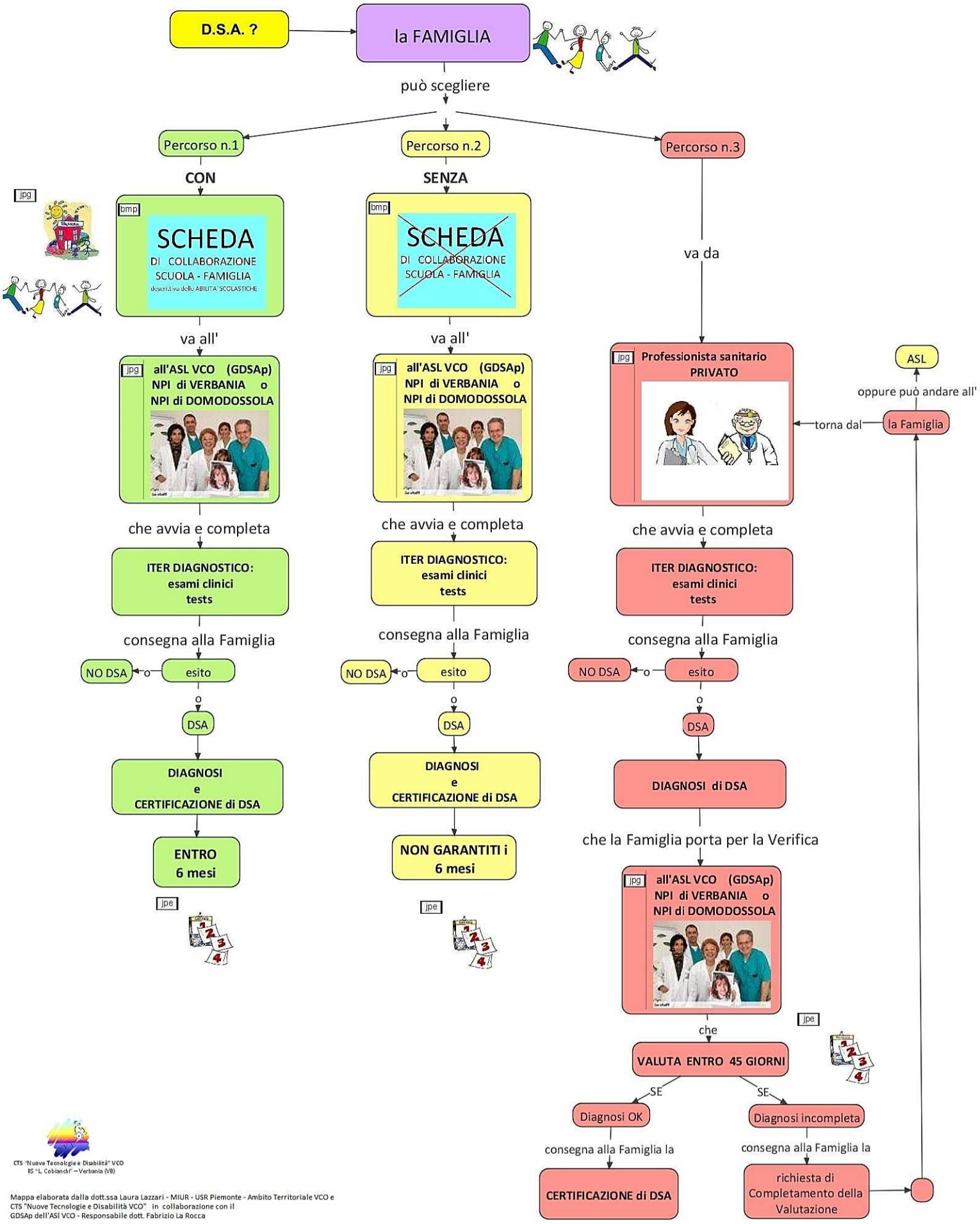

CTS "Nuove Tecnologie e Disabilità" VCO
IIS "L. Cobianchi" – Verbania (VB)

Mappa elaborata dalla dott.ssa Laura Lazzari - MIUR - USR Piemonte - Ambito Territoriale VCO e CTS "Nuove Tecnologie e Disabilità VCO" in collaborazione con il GDSAp dell'ASl VCO - Responsabile dott. Fabrizio La Rocca