



Ministero dell' Istruzione
Ufficio Scolastico Regionale per il Piemonte

GRUPPO SUPPORTO PNRR PIEMONTE

FUTURA
LA SCUOLA
PER L'ITALIA DI DOMANI



Finanziato
dall'Unione europea
NextGenerationEU



Ministero dell' Istruzione



Italiadomani
PIANO NAZIONALE DI RIPRESA E RESILIENZA

PNRR SCUOLA

14 Novembre 2022

Un cammino condiviso verso l'attuazione delle opportunità previste dal PNRR

GRUPPO DI SUPPORTO PNRR SCUOLA

**ARTICOLO 47, COMMA 1, DEL D.L 36/2022
(CONVERTITO DALLA L.79/2022)**

Gruppo di supporto alle scuole presso l'Ufficio Scolastico Regionale per il Piemonte:

Prof.ssa Catia Santini – Progettazione Didattica e Formazione

Dott.ssa Federica Caniglia – Gestione Amministrativa e Formazione

**Referente Regionale
Dott.ssa Laura Tomatis**

GRUPPO DI SUPPORTO PNRR SCUOLA

ARTICOLO 47, COMMA 1, DEL D.L 36/2022
(CONVERTITO DALLA L.79/2022)

TRA LE COMPETENZE:

- sostegno e accompagnamento alle istituzioni scolastiche, per gli aspetti infrastrutturali, didattici e amministrativi per lo sviluppo di progetti finanziati con il PNRR per il potenziamento delle competenze e per la transizione digitale delle scuole
- promozione, supporto e accompagnamento per lo scambio e la diffusione di modelli di intervento e buone pratiche fra le scuole delle azioni finanziate dal PNRR, l'informazione e la formazione del personale scolastico sulla gestione dei progetti, l'animazione territoriale e la partecipazione della comunità
- supporto all'implementazione e all'utilizzo degli strumenti digitali in essere per la gestione delle azioni del PNRR per l'istruzione.

“

E' nella crisi che sorge l'inventiva, le scoperte e le grandi strategie

A. Einstein - Il mondo come lo vedo io

”

Next Generation EU

Regolamento (UE) 2020/2094 del Consiglio, del 14 dicembre 2020, che istituisce uno strumento dell'Unione europea per la ripresa, a sostegno alla ripresa dell'economia dopo la crisi COVID-19 (GU L 433 I del 22.12.2020)

GRUPPO DI SUPPORTO PNRR



SCUOLE

FUTURA

LA SCUOLA PER L'ITALIA DI DOMANI

**INVESTIMENTO
COMPLESSIVO**

17,59
miliardi di euro

➤ **6 RIFORME E 11 LINEE DI INVESTIMENTO**

➤ **SCUOLA INNOVATIVA, SOSTENIBILE, SICURA E INCLUSIVA**

BUDGET
€ 1,5 mld

**MISSIONE 4 – C1 –
INVESTIMENTO 1.4.
RIDUZIONE DEI DIVARI
TERRITORIALI E
CONTRASTO ALLA
DISPERSIONE
SCOLASTICA**

**RIPARTO DELLE RISORSE:
PIEMONTE**

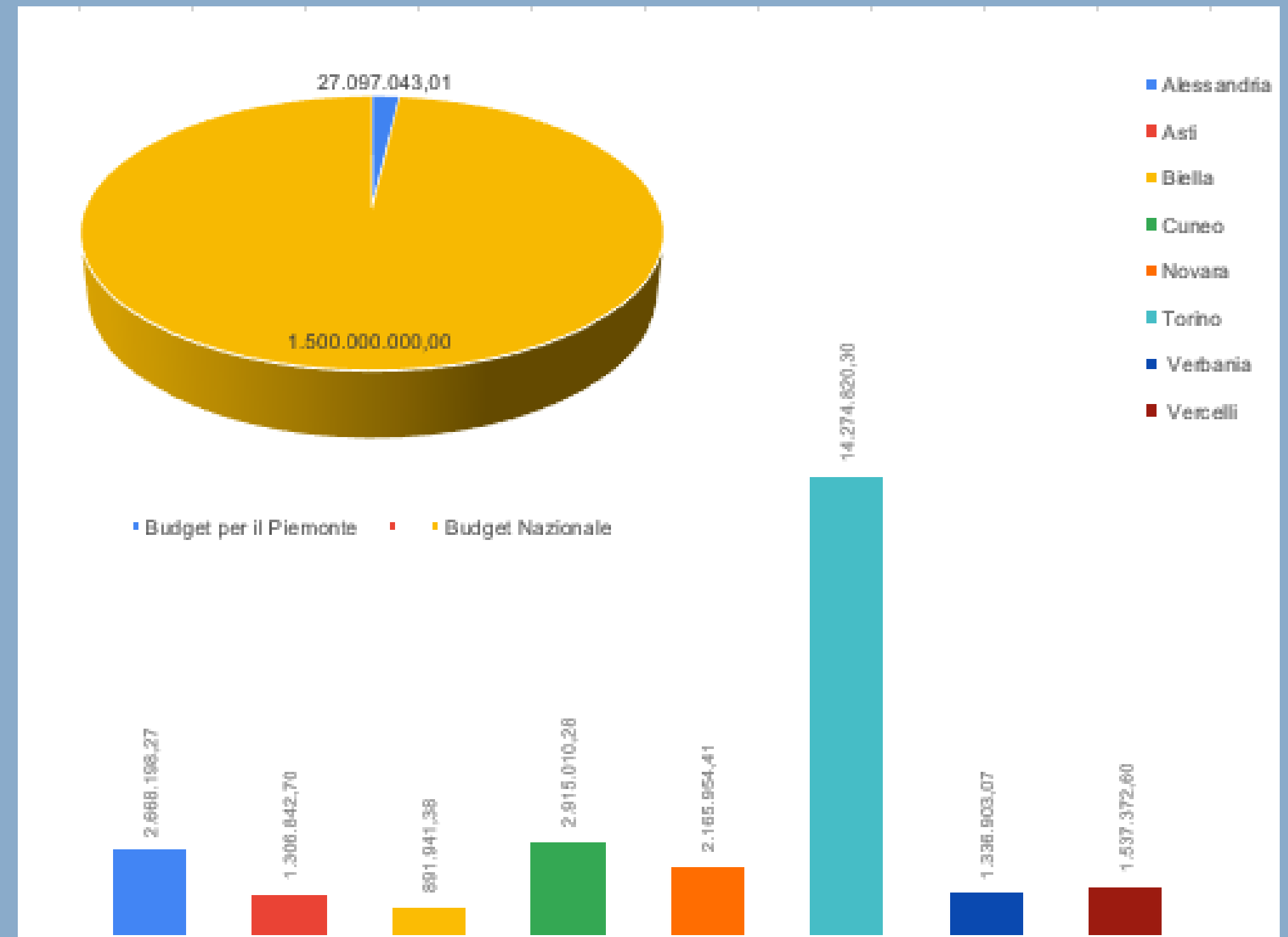

BUDGET
€ 2,1 mld

**MISSIONE 4 – C1 –
INVESTIMENTO 3.2.
“SCUOLA 4.0”**

**FRAMEWORK 1
NEXT GENERATION
CLASSROOMS**

**RIPARTO DELLE RISORSE:
PIEMONTE**

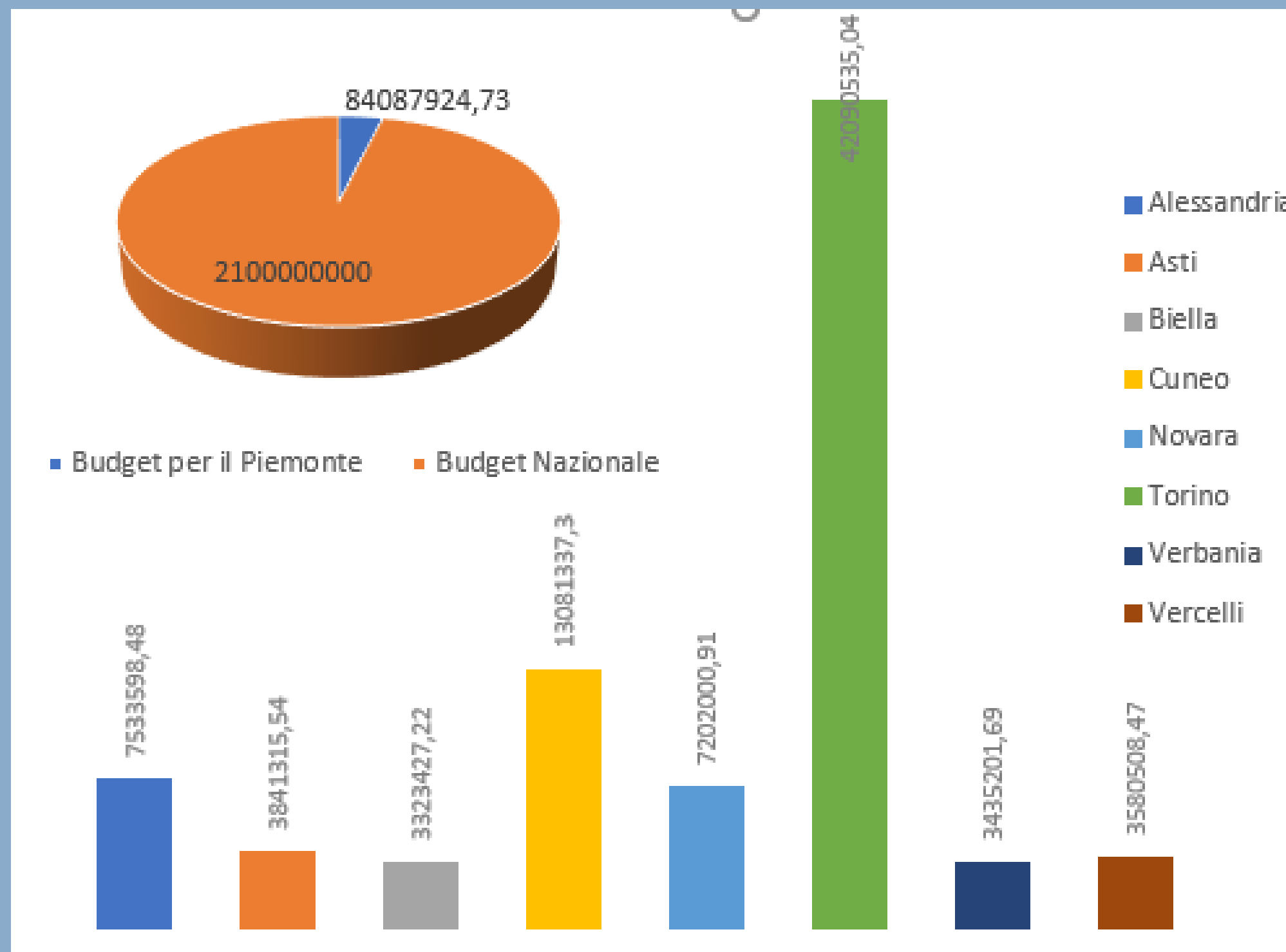

BUDGET
€ 2,1 mld

**MISSIONE 4 – C1 –
INVESTIMENTO 3.2.
“SCUOLA 4.0”**

**FRAMEWORK 2
NEXT GENERATION
LABS**

**RIPARTO DELLE RISORSE:
PIEMONTE**

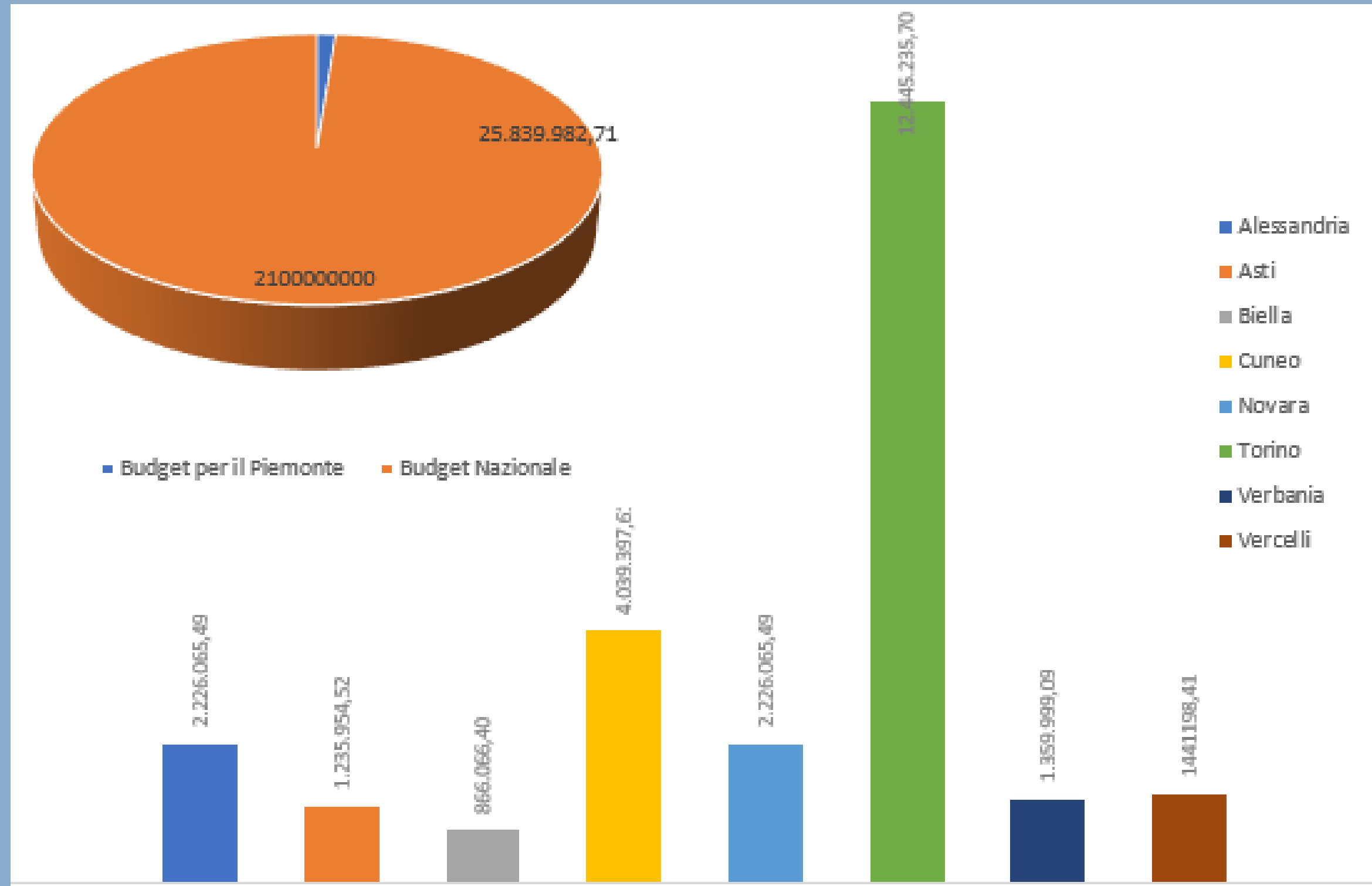

TARGET 1.4

- POTENZIAMENTO DELLE COMPETENZE DI BASE AD UN LIVELLO ADEGUATO AL DI SOPRA DELLA MEDIA EUROPEA (DM 170, ART.2 COMMA 2)
- SVILUPPARE UNA STRATEGIA PER CONTRASTARE IN MODO STRUTTURALE L'ABBANDONO SCOLASTICO

TARGET 3.2

- TRASFORMARE / INNOVARE SPAZI (REALI, DIGITALI, VIRTUALI), STRUMENTI E ARREDI #Benessere e valorizzazione
- introdurre pedagogie innovative (metodologie, valutazione formativa, tempistiche e organizzazione)
- AGGIORNARE IL CURRICOLO, PIANO OFFERTA FORMATIVA, OBIETTIVI E METODI E TECNICHE DI VALUTAZIONE IN CHIAVE FORMATIVA

La formazione del personale della scuola

DIDATTICA DIGITALE INTEGRATA

Scuola Futura

Accesso individuale
con SPID

STEM E MULTILINGUISMO

Area in fase di
costruzione

DIVARI TERRITORIALI

Area in fase di
costruzione

FORMAZIONE INTERNA

AD come
accompagnamento alla
transizione digitale (2.1)

Misure di
accompagnamento
(3.2)-creazione di
comunità di pratiche
interne

RISORSE

FUTURE CLASSROOM LAB

5 toolkit e linee guida in italiano



OECD/OCSE

Linee guida (EN)

Teachers as designers of learning environments



INVALSI

SLIDE per utilizzare dati sulla fragilità di apprendimento



DIGCOMP 2.2



DIGCOMP 2.2

Versione EN

5 aree

8 livelli di competenze

DIGCOMPEDU

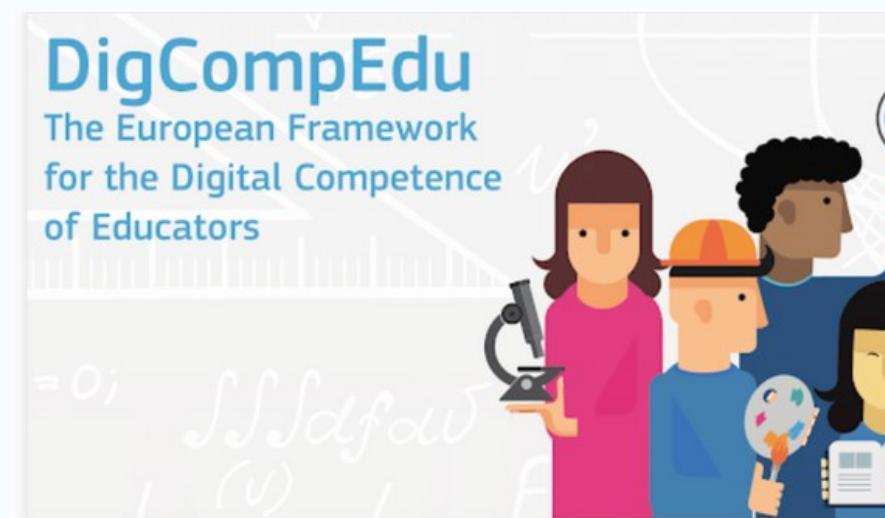

DIGCOMP EDU

6 aree

6 livelli di competenza

& ALTRI STRUMENTI



MAPPATURA DELLE COMPETENZE

Selfie Org

Selfie for teachers

mydigiskills

Contatti

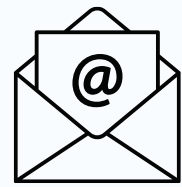

INDIRIZZO MAIL UNIVOCO

drpi.grupposupportopnrr@istruzione.it

AREA WEB

GRUPPO SUPPORTO PNRR PIEMONTE

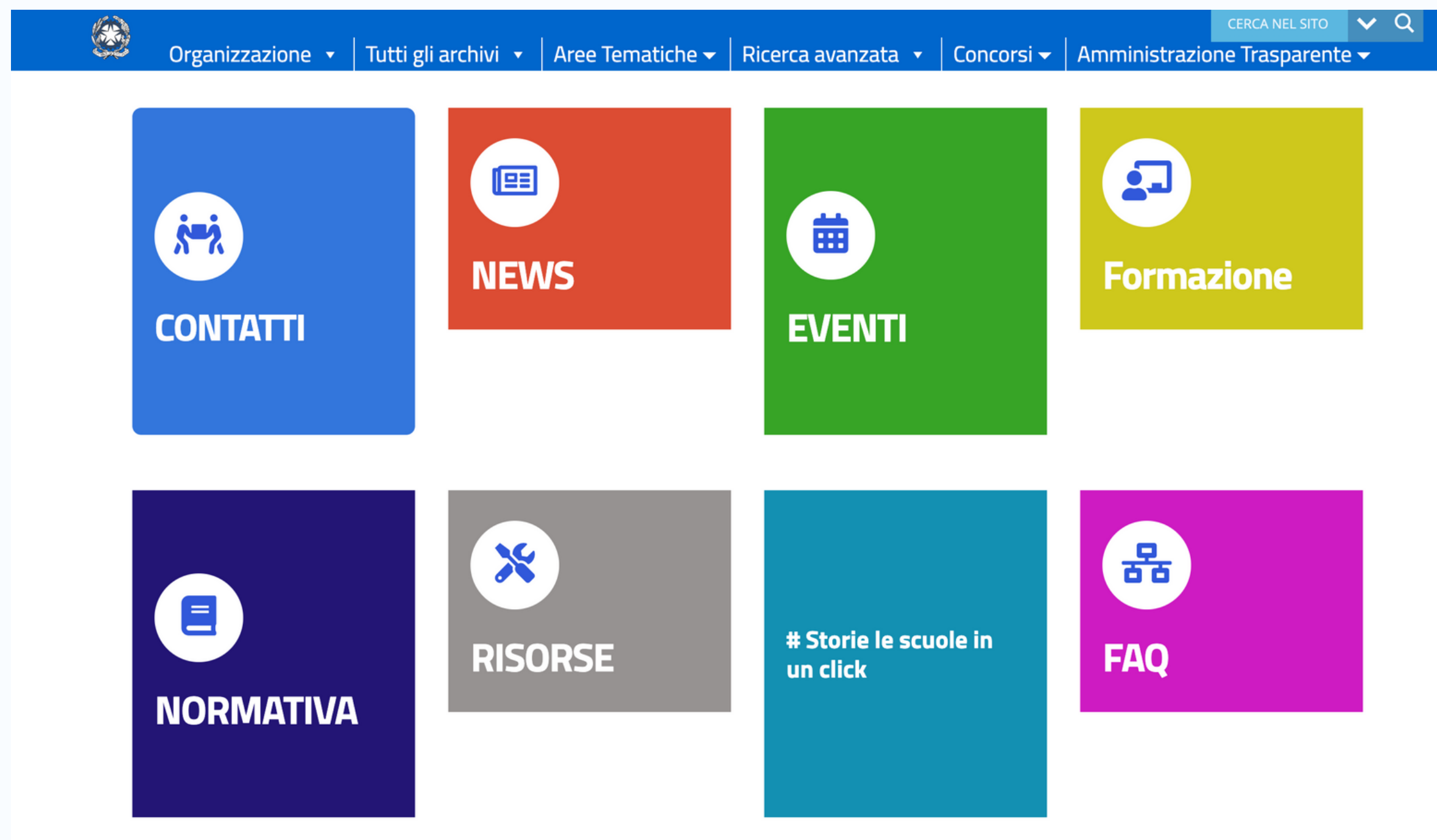

The screenshot shows the website's navigation bar and main content area. The navigation bar is blue and contains the following items: a logo, 'Organizzazione', 'Tutti gli archivi', 'Aree Tematiche', 'Ricerca avanzata', 'Concorsi', and 'Amministrazione Trasparente'. A search bar with the text 'CERCA NEL SITO' and a magnifying glass icon is located on the right side of the navigation bar. The main content area features eight colored tiles with icons and text: 'CONTATTI' (blue), 'NEWS' (orange), 'EVENTI' (green), 'Formazione' (yellow-green), 'NORMATIVA' (dark blue), 'RISORSE' (grey), '# Storie le scuole in un click' (teal), and 'FAQ' (magenta).